

EXPERTS SOLS

# Formation

# Continue

22 ET 29 SEPTEMBRE, 2022



# Quelques modalités pratiques

21/09/2022

|               |   |   |
|---------------|---|---|
| 8h30 – 9h00   | Accueil   |   |
| 9h00 – 9h15   | <b>MOT D'INTRODUCTION</b>   | <b>Joëlle BASTIN,</b><br><i>Inspectrice Générale</i><br><i>Département du sol et des déchets</i>                              |
| 9h15 – 9h30   | <b>EVOLUTION DE LA DIRECTION DE L'ASSAINISSEMENT DES SOLS (DAS) ET STATISTIQUES DE FONCTIONNEMENT</b> | <b>Bénédicte DUSART,</b><br><i>Directrice DAS</i>   |
| 9h30 – 10 h00 | <b>PRINCIPALES MODIFICATIONS APORTEES AU GREO ET AU GREC DANS LEUR VERSION .05</b>                    | <b>Marie-Noëlle HAMOIR,</b><br><i>Agent DAS</i><br><b>Valérie PECHEUX,</b><br><i>Coordinatrice DAS</i>                        |
| 10h00 – 10h45 | <b>PRINCIPALES MODIFICATIONS APORTEES AU GRER DANS SA VERSION .05 - PRESENTATION</b>                  | <b>Christophe LAMBERT,</b><br><i>ISSEP</i><br><b>Sophie CREVECOEUR,</b><br><i>ISSEP</i>                                       |
| 10h45 – 11h15 | Pause   |   |
| 11h15 - 12h15 | <b>PRINCIPALES MODIFICATIONS APORTEES AU GRER DANS SA VERSION .05 - QUIZZ</b>                         | <b>Christophe LAMBERT,</b><br><i>ISSEP</i><br><b>Sophie CREVECOEUR,</b><br><i>ISSEP</i>                                       |
| 12h15 – 12h45 | <b>S-Risk</b>   | <b>Marie JAILLER,</b><br><i>SPAQUE</i><br><b>Mélissa D'ACCARDO,</b><br><i>SPAQUE</i><br><b>Marc PAILLET,</b><br><i>SPAQUE</i> |
| 12h45 – 13h45 | Pause midi  |   |

|               |  |  |
|---------------|--|--|
| 13h45 – 14h15 | <b>PRINCIPALES MODIFICATIONS APORTEES AU GRPA DANS SA VERSION .05</b>                          | <b>Bénédicte DUSART,</b><br><i>Directrice DAS</i>  |
| 14h15 – 15h15 | <b>PRÉSENTATION DES MODIFICATIONS APORTEES À L'OUTIL GAMMA</b>                                 | <b>Coralie CAPELLA,</b><br><i>Svecco</i>   |
| 15h15 – 15h45 | Pause  |  |
| 15h45 – 16h15 | <b>PRINCIPALES MODIFICATIONS APORTEES AU GREF DANS SA VERSION .05</b>                          | <b>Mathilde PAQUE,</b><br><i>Agent DAS</i>   |
| 16h15– 16h45  | <b>MODIFICATIONS DES CONSIGNES DE SOUMISSION ET DE RAPPORTAGE ET DISPOSITIONS TRANSITOIRES</b> | <b>Nicolas BOULANGER,</b><br><i>Agent DAS</i><br><b>Thomas LAMBRECHTS,</b><br><i>Agent DAS</i> |
| 16h45 – 17h15 | <b>QUESTIONS-RÉPONSES</b>  |  |
| 17h15         | Clôture  |  |

culture, Ressources naturelles et Environnement

# Quelques modalités pratiques

En voici le programme détaillé :

## Matinée

|                      |   |  |  |                                 |       |
|----------------------|---|--|--|---------------------------------|-------|
| 8 h 30<br>- 9 h      |   | Accueil  |  |                                 |       |
| 9 h 00<br>- 9 h 15   | 1 | Mot d'introduction   | Joëlle BASTIN<br>Inspectrice générale                                  |                                 | DSD   |
| 9 h 15<br>- 9 h 30   | 2 | Evolution de la Direction de l'Assainissement des Sols (DAS) et statistiques de fonctionnement | Bénédictte DUSART<br>Directrice  | Poser une question sur l'exposé | DAS   |
| 9 h 30<br>- 10 h     | 3 | Principales modifications apportées au GREO et au GREC dans leurs version .05                  | Marie-Noëlle HAMOIR (Agent DAS)<br>Valérie PECHEUX (Coordinatrice DPS) | Poser une question sur l'exposé | DAS   |
| 10 h 00 -<br>10 h 45 | 4 | Principales modifications apportées au GRER dans sa version .05 - Présentation                 | Christophe LAMBERT<br>Sophie CREVECOEUR                                | Poser une question sur l'exposé | ISSeP |



EXPERTS SOLS

# Formation

# Continue

22 ET 29 SEPTEMBRE, 2022





**Wallonie**  
**environnement**  
**SPW**

**DIRECTION DE L'ASSAINISSEMENT DES SOLS (DAS)**

**ÉVOLUTION DE ET STATISTIQUES DE FONCTIONNEMENT**

# Evolution du nombre de rapports depuis 2019

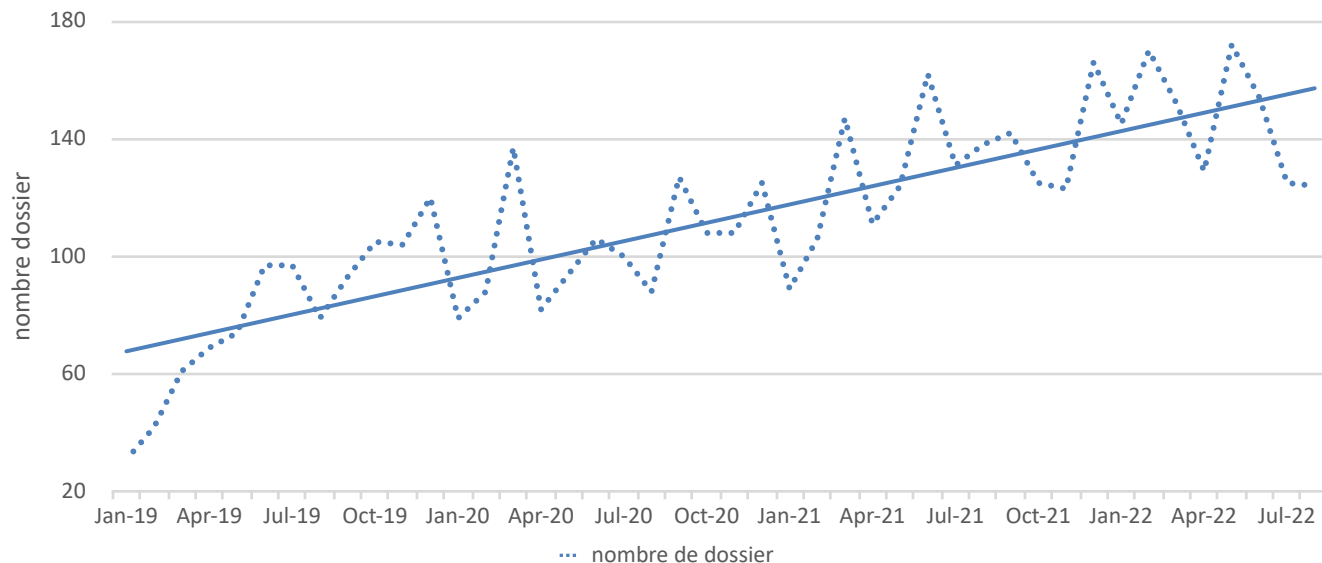

| année | rapport /mois |
|-------|---------------|
| 2019  | 81            |
| 2020  | 104           |
| 2021  | 130           |
| 2022  | 141           |

# EVOLUTION PAR TYPE DE RAPPORT-2022

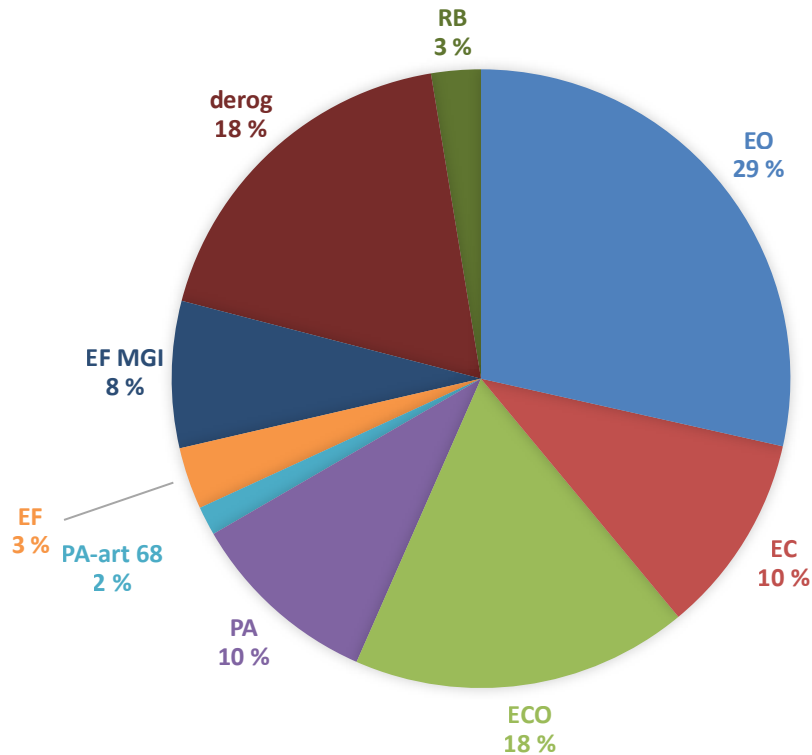

# EVOLUTION PAR TYPE DE RAPPORT

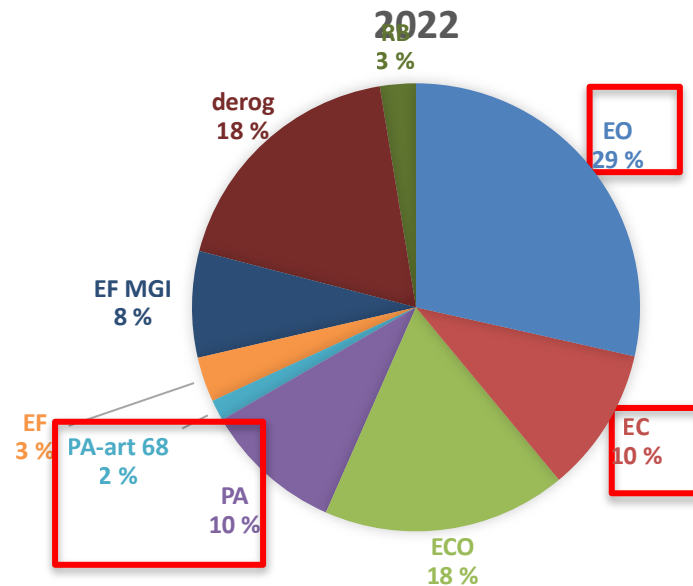
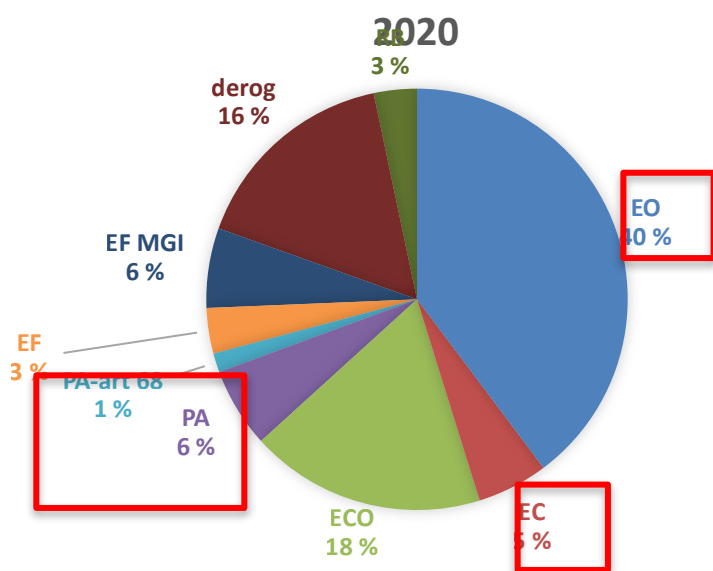



# Evolution du nombre de rapports/RH depuis 2019

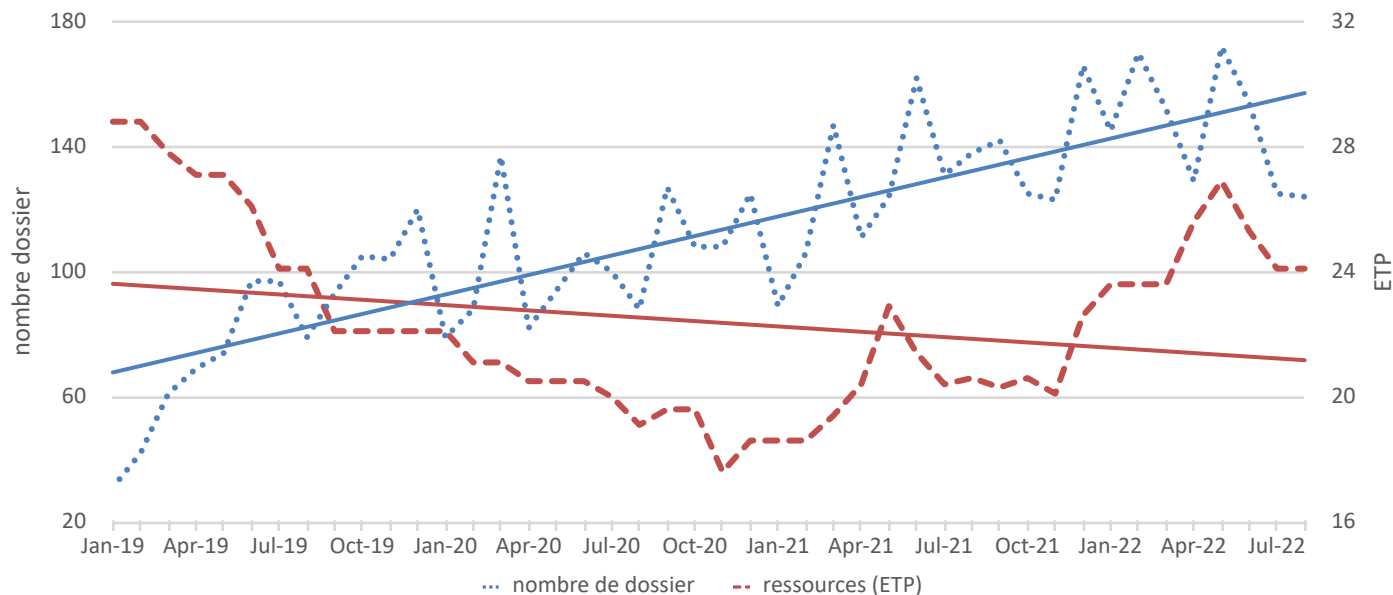

| année | rapport /mois |
|-------|---------------|
| 2019  | 81            |
| 2020  | 104           |
| 2021  | 130           |
| 2022  | 141           |

# DIRECTION DE L'ASSAINISSEMENT DES SOLS

Bénédicte **DUSART**, Directrice

## SERVICES GENERAUX – SECRETARIAT

[assainissement.sols@spw.wallonie.be](mailto:assainissement.sols@spw.wallonie.be)

Françoise **MACAUX**  
081/33.51.07

Martine **LEBE**  
081/33.65.78

Rodrigue **HERMAN**  
081/33.63.91

Victor **SPIECAERT**  
081/33.57.52

## CELLULE « ETUDES ET ASSAINISSEMENT »

Valérie **PECHEUX**, Coordinatrice  
081/33.65.38

## CELLULE « CONTENTIEUX »

BENOIT **VANEEVELD**  
081/33.65.74

## CELLULE « PROJETS INFORMATIQUES »

NICOLAS **BOULANGER**  
081/33.51.10

Michal **BESSE**  
081/33.65.77

Gil **COLAU**  
081/33.65.52

Mathilde **PAQUE**  
081/33.63.81

Joëlle **BINON**  
081/33.60.33

Marie-Noëlle **HAMOIR**  
081/33.65.21

Florence **SELS**  
081/33.64.01

Isabelle **BONNIVER**  
081/33.58.62

Marie **KHRONIS**  
081/33.65.71

Jannick  
**VANDENWYNGAERT**  
081/33.65.43

Bernard **BOXUS**  
081/33.65.22

Thomas **LAMBRECHTS**  
081/33.65.39

Victoria **VANDERLINDEN**  
081/33.65.84

Elise **DE WAELE**  
081/33.59.25

Véronique **LECOMTE**  
081/33.51.41

Aubry **VANDERSTRAETEN**  
081/33.57.51

Virginie **DUMOULIN**  
081/33.55.93

Caroline **LENOIR**  
081/33.63.21

Pascal **VANDERWEGEN**  
081/33.64.52

Pierre **LIZIN**  
081/33.59.27

Dossiers de  
réhabilitation

En attente

# Evolution de la DAS



- Réorganisation
- Complétude des dossiers
- Approbation par défaut => contenu des conclusions
- Révision des processus- simplification
- Modalités pour réunion => contexte/ interlocuteur/ordre du jour
- Adresse générique : [assainissement.sols@spw.wallonie.be](mailto:assainissement.sols@spw.wallonie.be)
  - ⇒ Toute question générale qui ne concerne pas un dossier spécifique avec agent traitant ( ne pas multiplier les adresses mails !!!!!)
  - ⇒ Formulaire de déclaration EF MGI, demande de dérogation, demande avis PNN, demande avis comité CEDRE



Plus d'avis de pré-recevabilité ( rapport de base, PA art 68)

# Perspectives



## Renouvellement permis environnement

**22000 PE à renouveler sur 5 ans**

Entre 10 et 20% concernés par une  
activité à risques pour le sol

⇒ **2200 à 4400** dossiers sur 5 ans

⇒ **440 à 880** dossiers / an

# Un nouveau CWBP

MODIFICATION  
MINEURE

MODIFICATION  
IMPORTANTE

GLOSSAIRE

GREO-GREC

GRER C/D

GRPA-GREF

Rapportage

GRER A/B/E

GRPA-GAMMA



Mises à jour en continu  
Information par  
news-letter

# Vers le CWBP 05 : DISPOSITIONS TRANSITOIRES



Tous les rapports introduits à partir du **1er février 2023** doivent être conformes au CWBP 05

La date à prendre en considération est donc **la date d'introduction à la DAS**

(et non pas la date de signature du rapport par la personne habilitée).

Les rapports réalisés conformément au CWBP 04, déclarés incomplets avant le 1er février 2023 et dont les compléments sont introduits après cette date et au plus tard le 1er février 2024, sont conformes au CWBP 04.

Il est toutefois loisible d'introduire les compléments sur base de la version 05 du CWBP . Dans ce cas, un nouveau rapport complet est introduit (et pas uniquement un complément) .

Les compléments introduits après le 1er février 2024 sont dans tous les cas introduits sous la forme d'un nouveau rapport complet, conforme au CWBP 05.

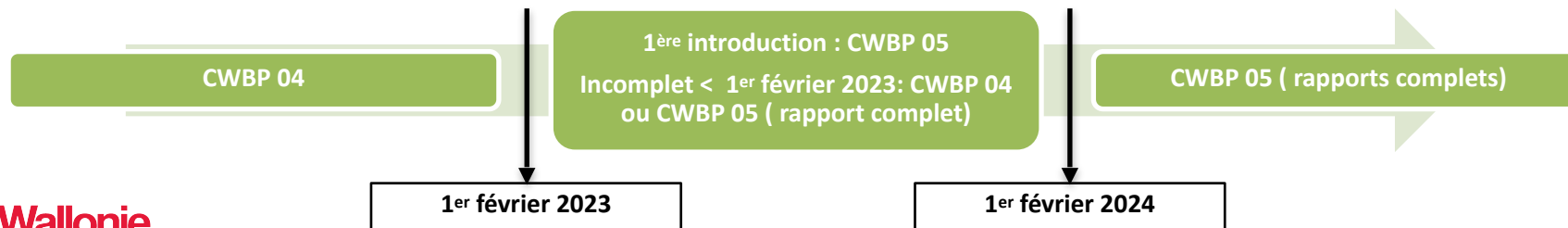

**Merci pour votre  
attention**

**Questions?**

